

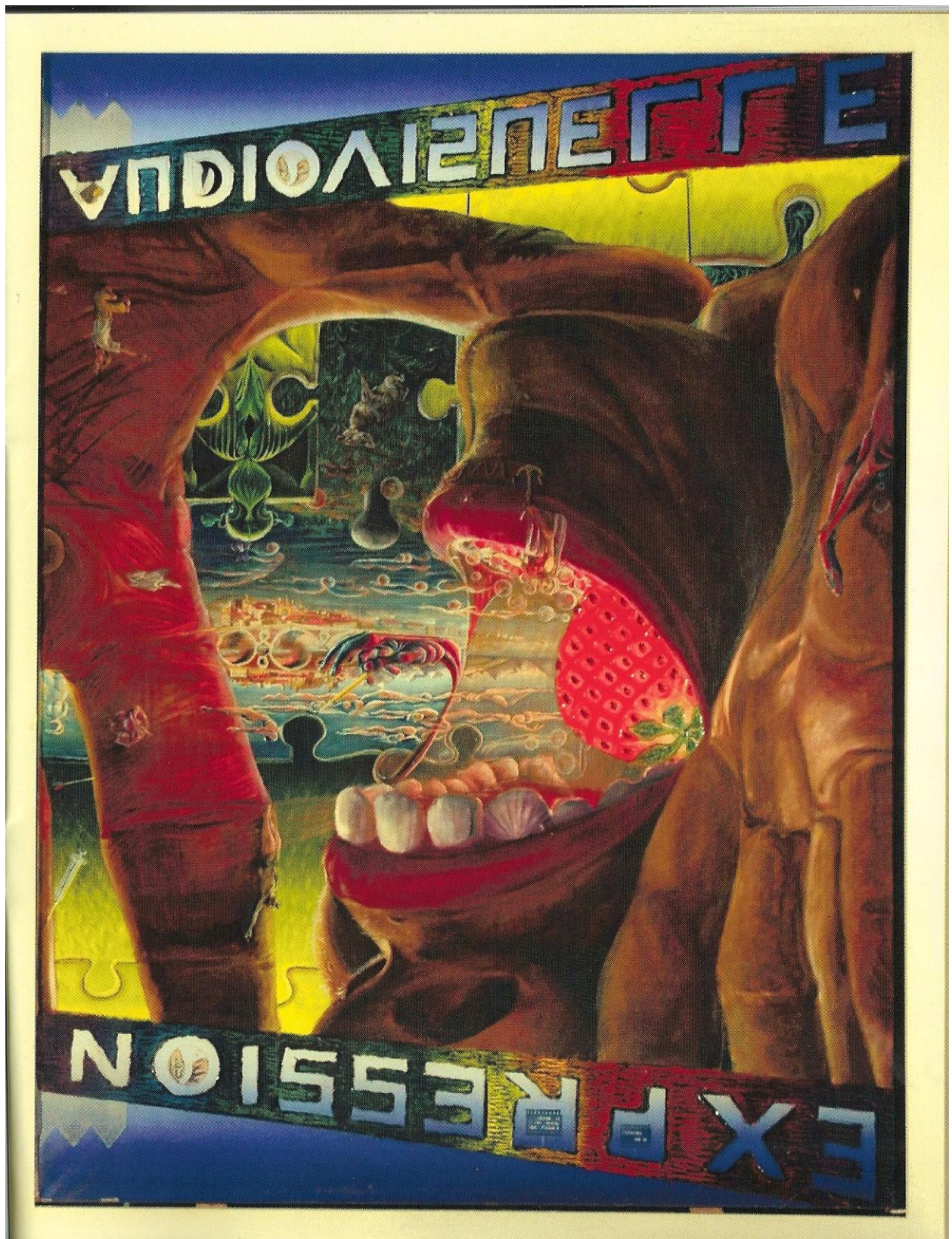

« sans dessein »

Huile sur toile,
1993
102 x 68 cm

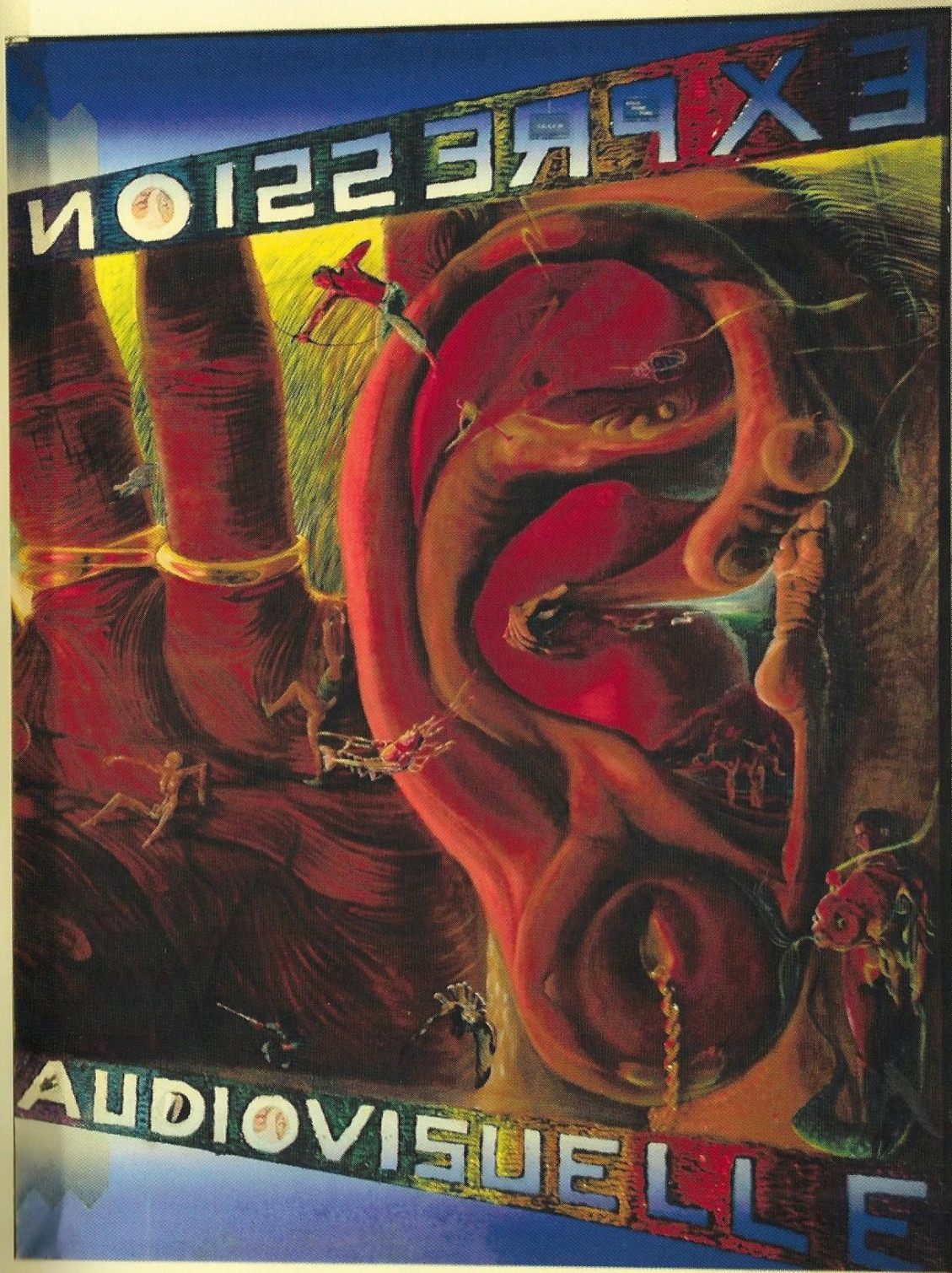



« expression
audiovisuelle »

Acrylique
et huile sur toile
1994
222 x 147 cm

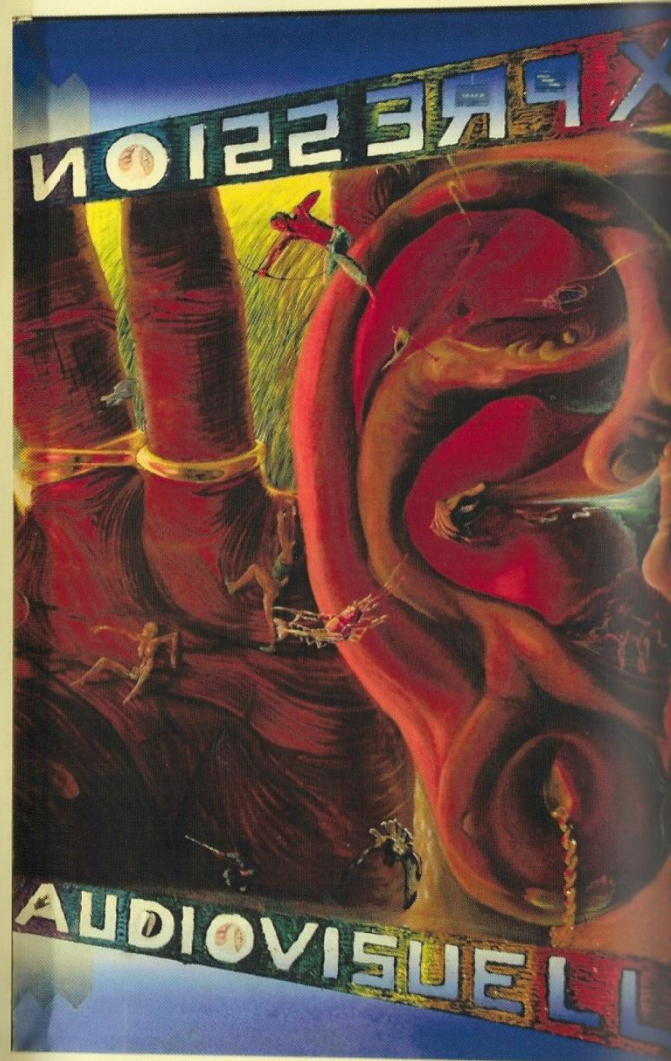
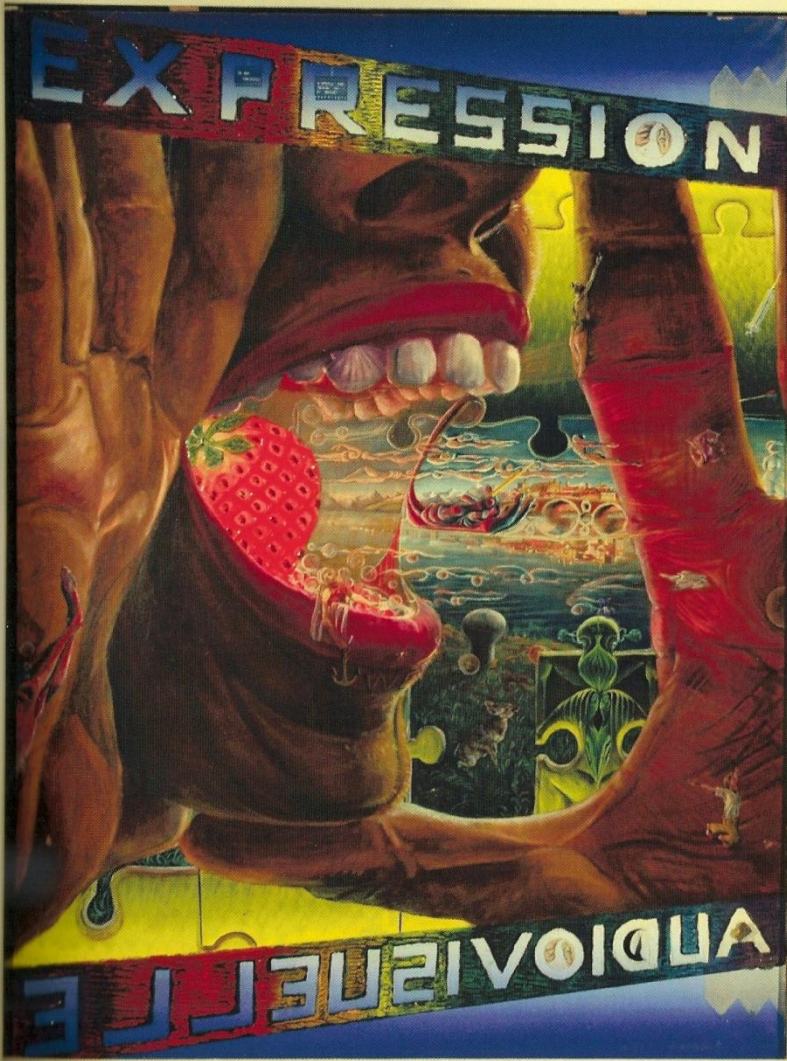

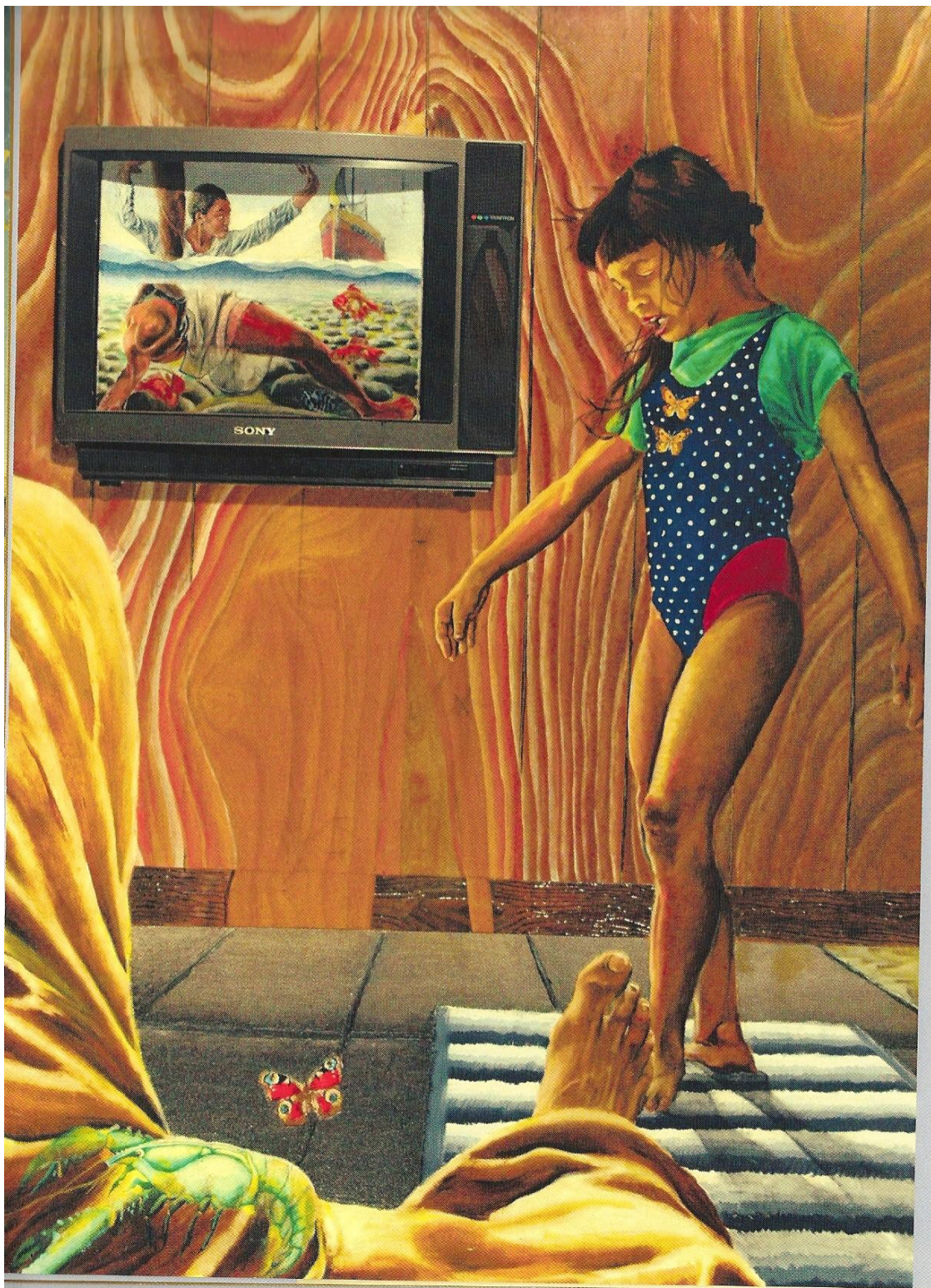

« Ca sent la marée »

Acrylique et huile sur bois
1995
170 x 120 cm

Protège-toi de tous les vices ! »

Huile sur bois
1996
130 x 65 cm



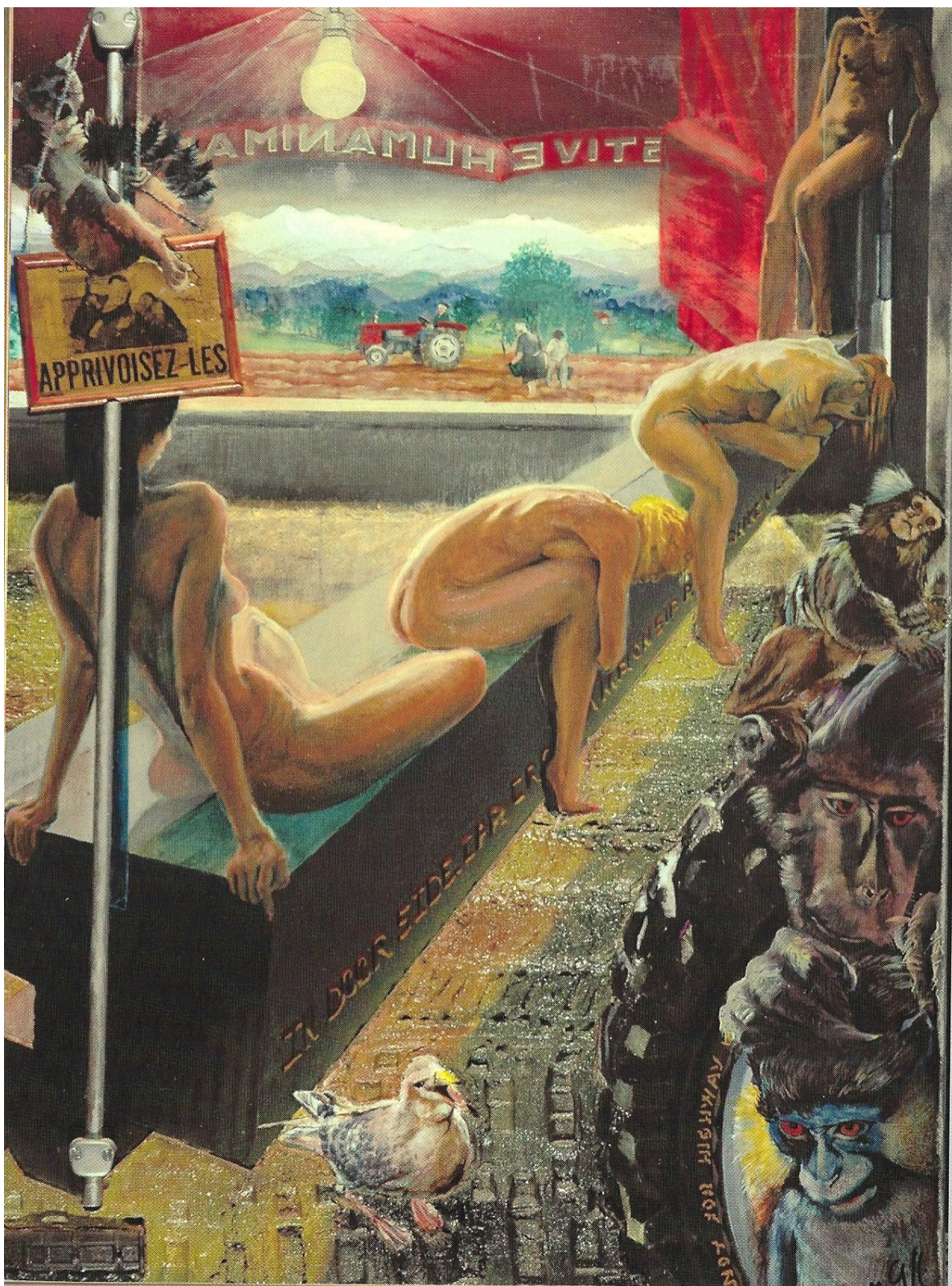

« not for highway »

Acrylique
et huile sur toile
1998
73 x 100 cm

Collection privée

« œil de bœuf »

Acrylique et huile sur bois
1997
127 x 85 cm



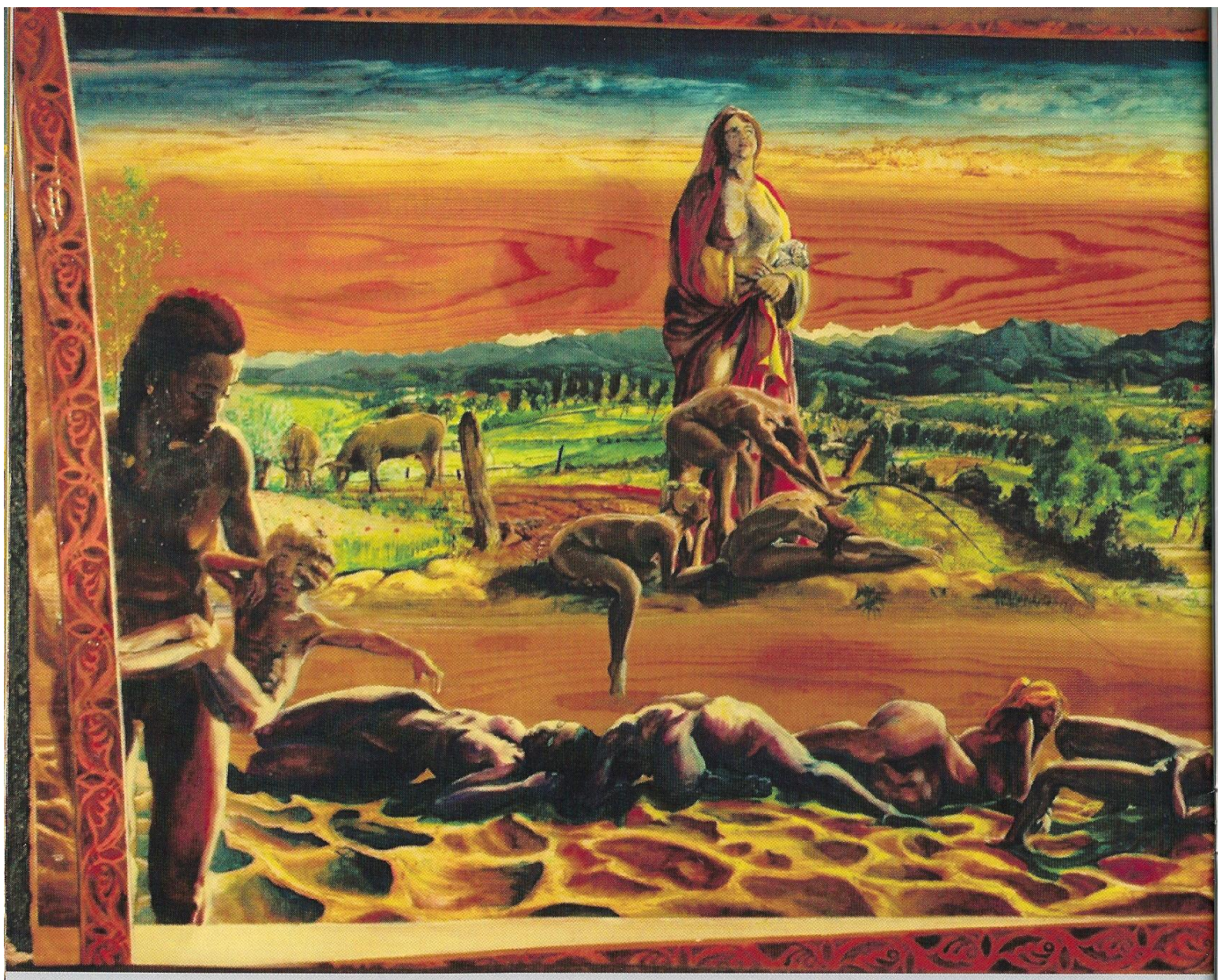



« Panoramique sud des Serres de Bordes » Huile sur bois, 1999, 220 x 90 cm

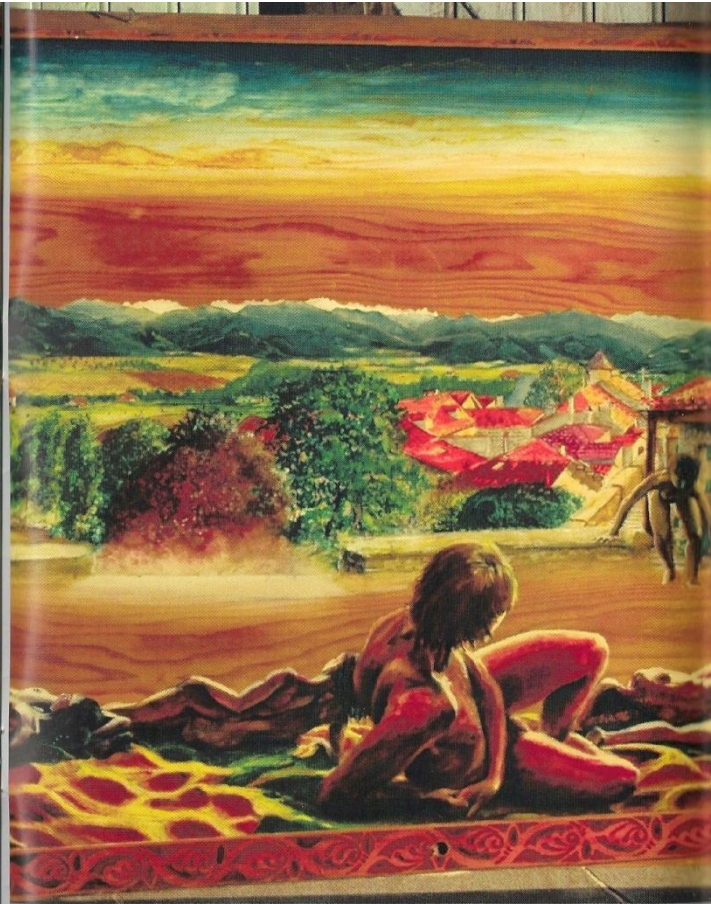
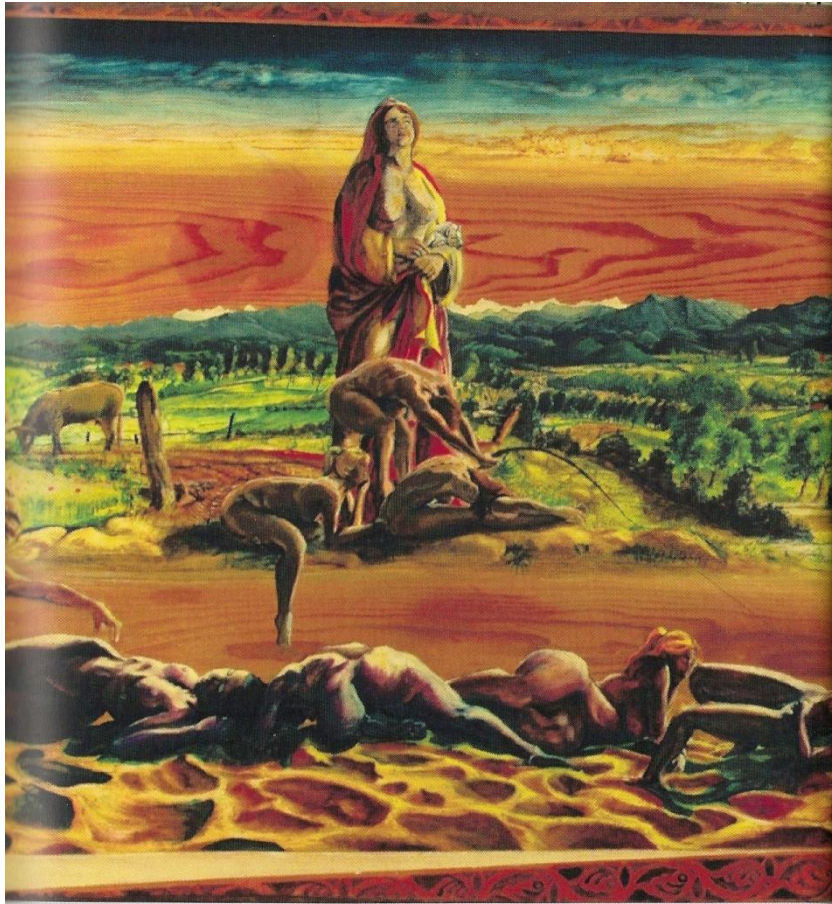

« Panoramique sud des Serres de Bordes » Huile sur bo

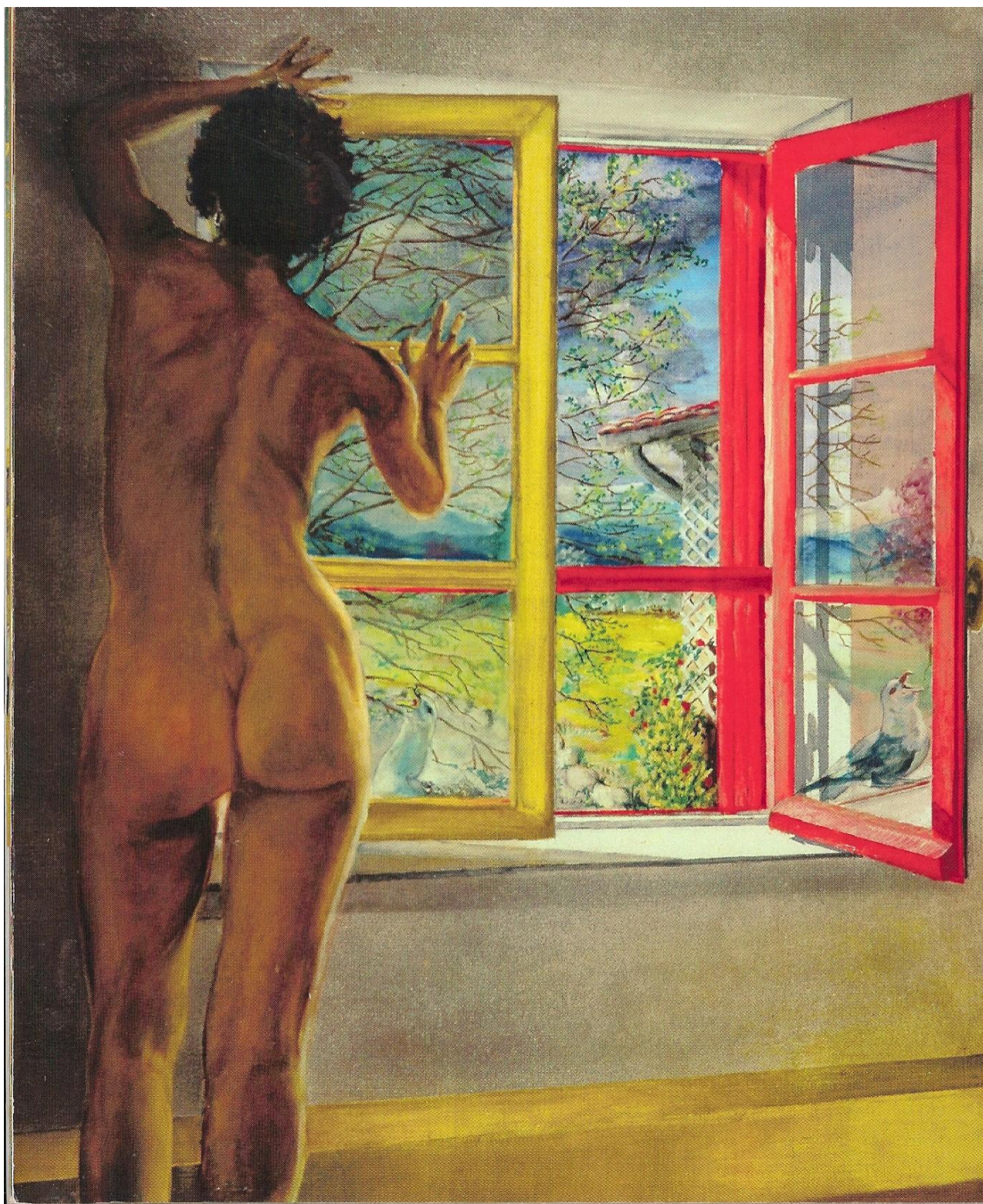

« vue de ma
chambre »

huile sur toile
2000
84 x 65 cm

Depuis 30 ans certaines peintures ont quitté le lit garonnais pour rejoindre les bords de Loire, de Seine et même de Meuse.

Remerciements à :

Gilles Banet
Guy Chapouillié
Marie France Fabries
Thérèse Grosdidier
Hervé Jacob
Muriel Margaretta
Mathilde Pavy
Reymond Pradines
Martine Regourd

Cet ouvrage a été imprimé sur du papier dont les fibres de bois proviennent de forêts durablement gérées. Pâte labellisée ECF ou TCF.

Achévé d'imprimer sur les presses de l'imprimerie intégrée de l'Université de Toulouse II-Le Mirail.

Droits de reproduction réservés à l'auteur
Contact : ange.grosdidier@wanadoo.fr



